

VÕISTLUSINFO, ILVES GP 2026

25.-26. aprill 2026

Kirikuküla



AJAKAVA

25. aprill **Ühisstart, tavarada.**
Võistluskeskus avatud kell 12:30
Stardid algavad kell 14:00.
26. aprill **Jälitus ehk viitstart, lühirada.**
Võistluskeskus avatud kell 9:00.
Viitstardid algavad kell 10:30.
Autasustamine orienteeruvalt kell 13:00.

ILVES GP kuulub 2026. aasta EOLi Karikavõistluse sarja!

VÕISTLUSKESKUS – SKEEM JA TÄHISTUSED

Võistluskeskus asub Pedajamäe külas. Distsants eri linnadest: Tartu 47, Võru 47 km, Tallinn 204 km ([LINK](#)). Parkimine on keskuse vahetus läheduses. [VÕISTLUSKESKUSE SKEEM](#).

Tähistus. Tähistused on Rõngu-Otepää-Kanepi maanteelt. NB! Võistluskeskusesse viiv tee on kruusatee. **Palun võtke autoga saabumisel hoogu maha, et ei häiriks kohalikke elanikke!**

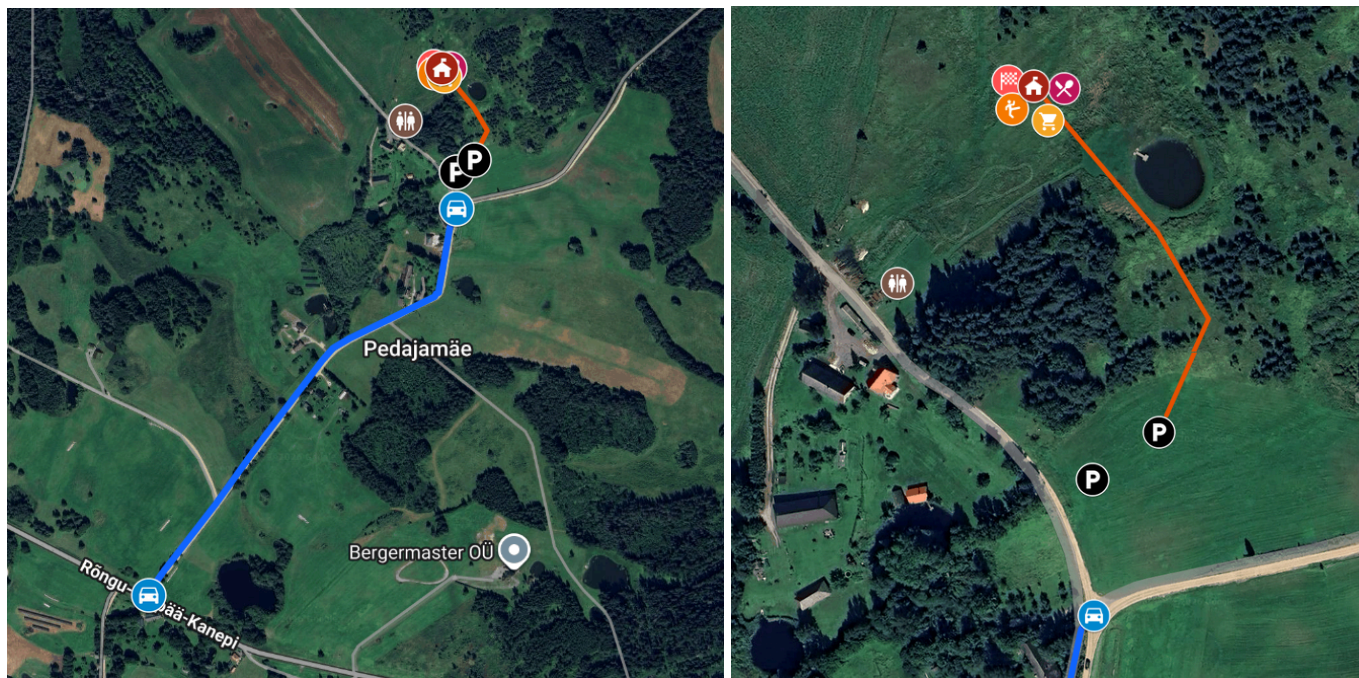

Võistluskeskus on varustatud lastehoiu, lasteraja ja toitlustusega. Võistluse jälgimiseks on kommentaator ja otsetulemused keskuses nähtavad. Soovitame klubidel tuua ka võistluskeskusesse oma klubitelgid, et klubikaaslastega muljetada ja ühiselt võistlust nautida!

[Lubab jahedat ja vihmast ilma, valmistuge vastavalt!](#)

Rajameistri Ott Kaarel Kalmi mõtted radadest:

Kirikuküla mets ei ole võistlusele eelneval nädalal veel lehte läinud ning on seega orienteerumiseks oma parimas seisundis. Maastiku läbitavus varieerub piirkonniti väga heast halvani, kuid on valdavalt hea ka "rohelisemates" lõikudes. Halva läbitavusega on mõned üksikud tiheda tormimurruga alad. Soodes ja kraavides on veetase madal.

Reljeef on Kirikuküla kaardi erinevates piirkondades väga eripalgeline ning kahe võistluspäeva jooksul saavad enamus võistlejaid seda kõike kogeda. Seda nii lamedate vormidega kiires männimetsas, võimsamate positiivsete ja negatiivsete vormidega mõhnastikul kui ka erinevas suuruses soode ja soosaarte vahel liikudes.

STARDID

- START 1 – kõik klassid va. nõõrirada ja avatud rajad
- START 2 – nõõrirajad, sh, avatud nõõrirada ja avatud rajad (O3, O5)

25.04 Ühisstartid toimuvad 10-minutiliste intervallidega. Startiintervalli jooksul kontrollitakse võistleja SI-kaardi number ja antakse kätte kaart. Kaart antakse nime ja võistlusklassi alusel. Kaardi võib avada alles pärast stardikäsklust! Õigeaegseks stardiks peab osaleja olema stardialas vähemalt 2 minutit enne oma starti! Kontrollaeg kõikides klassides on 2,5h.

Startide ajad:

Kell	Võistlusklass	
	MEHED	NAISED
14:00	35, 60, 75, 80	14, 21A, 21B, 80
14:10	40, 70, 85	20, 60
14:20	12, 18, 55, 65	65, 86
14:30	14, 21A, 45	12, 35, 40, 70
14:40	-	16, 18, 21E, 75
14:50	20, 21E, 21B	45, 55
15:00	16, 50	50

26.04 Eelstart 5 minutit. Võistlejad pannakse järjekorda vastavalt stardiajale. Eelstarti sisenemisel kontrollitakse võistleja SI-kaardi numbrit. **Viitstart kestab 20 minutit alates esimesest võistlejast võistlusklassis.** Võistlejad, kelle kaotus oma klassi võitjale eelneval päeval on üle 20 minuti, kes ei läbinud rada määrustepäraselt või kes ei startinud eelneval päeval, startivad 2-minutilise intervalliga pärast viitstarti. Kontrollaeg kõikides klassides on 2h.

Startide kaugused võistluskeskusest:

	START 1	START 2
25.04	0 m	100 m
26.04	400 m	600 m

RADADE INFO

NB! Kaardil on kõrgusjoonte vahe 2,5 meetrit!

Liblikhajutused on kasutusel järgmistes võistlusklassides:

25.04 - M18, M20, M21E, N21E, M35, M40, M45

26.04 - hajutusi ei ole

Joogipunkt. Esimesel päeval on maastikul kaks iseteeninduslikku joogipunkti, mis ei asu kontrollpunktides vaid jäävad liikumiskoridoride sisse. Üks joomisvõimalus on enamustel radadel, pikematel radadel on võimalik juua kaks korda.

Klass	25. aprill		26. aprill		Klass	25. aprill		26. aprill	
MEHED (M)	Rada (km)	Mõõtkava/ formaat	Rada (km)	Mõõtkava/ formaat	NAISED (N)	Rada (km)	Mõõtkava/ formaat	Rada (km)	Mõõtkava/ formaat
8NR	1.4/2.4	1:5000 A4	1.4/2.3	1:5000 A4	8NR	1.4/2.4	1:5000 A4	1.4/2.3	1:5000 A4
10NR	1.4/2.4	1:5000 A4	1.4/2.3	1:5000 A4	10NR	1.4/2.4	1:5000 A4	1.4/2.3	1:5000 A4
12	2.8	1:10000 A4	1.6	1:10000 A4	12	2.8	1:10000 A4	1.6	1:10000 A4
14	4.7	1:10000 A4	2.7	1:10000 A4	14	3.5	1:10000 A4	1.7	1:10000 A4
16	6.2	1:10000 A3	3.3	1:10000 A4	16	4.7	1:10000 A4	2.7	1:10000 A4
18	8.5	1:10000 A3	4	1:10000 A4	18	5.1	1:10000 A3	3.2	1:10000 A4
20	9.3	1:10000 A3	4.3	1:10000 A4	20	7.6	1:10000 A3	3.6	1:10000 A4
21E	12.5	1:10000 A3	5.7	1:10000 A4	21E	9.3	1:10000 A3	4	1:10000 A4
21A	9.3	1:10000 A3	4.3	1:10000 A4	21A	7.6	1:10000 A3	3.6	1:10000 A4
21B	6.5	1:10000 A4	3.4	1:10000 A4	21B	4.3	1:10000 A4	3	1:10000 A4
35	9.3	1:10000 A3	4.3	1:10000 A4	35	7.6	1:10000 A3	3.6	1:10000 A4
40	8.5	1:10000 A3	4	1:10000 A4	40	5.1	1:10000 A3	3.2	1:10000 A4
45	8.5	1:10000 A3	4	1:10000 A4	45	5.1	1:10000 A3	3.2	1:10000 A4
50	7.6	1:10000 A3	3.6	1:7500 A4	50	4.2	1:7500 A4	2.8	1:7500 A4
55	7.6	1:10000 A3	3.6	1:7500 A4	55	4.2	1:7500 A4	2.8	1:7500 A4
60	6.2	1:10000 A3	3.3	1:7500 A4	60	3.3	1:7500 A4	2.1	1:7500 A4

65	6.2	1:10000 A3	3.3	1:7500 A4	65	3.3	1:7500 A4	2.1	1:7500 A4
70	4.9	1:10000 A4	2.9	1:7500 A4	70	2.5	1:7500 A4	1.6	1:7500 A4
75	4.9	1:10000 A4	2.9	1:7500 A4	75	2.5	1:7500 A4	1.6	1:7500 A4
80	2.8	1:7500 A4	1.6	1:7500 A4	80	2.1	1:7500 A4	1.4	1:7500 A4
85	2.8	1:7500 A4	1.6	1:7500 A4	85	2.1	1:7500 A4	1.4	1:7500 A4
AVATUD					RAJAD				
03	2.9	1:10000 A3	3.4	1:10000 A4	03	2.9	1:10000 A3	3.3	1:10000 A4
05	5.1	1:10000 A3	5	1:10000 A4	05	5.1	1:10000 A3	5	1:10000 A4
ANR	1.4/2.4	1:5000 A4	1.4/2.3	1:5000 A4	ANR	1.4/2.4	1:5000 A4	1.4/2.3	1:5000 A4

NR - nõõrirada

LISALEGENDID

Start 1. Mõlemal võistluspäeval antakse võistlejatele koos kaardiga lisalegend. Võistleja võib tutvuda ja kinnitada lisalegendi kohe pärast lisalegendi kättesaamist. Samas **ei tohi** võistleja jagada legendi sisu teiste võistlejatega! **Kaarte ei või vaadata enne starti!** NB! Lisalegendide kinnitamiseks abistajat ei ole ja abivahendid kinnitamiseks puuduvad!

26.04 on kaardi parema loetavuse jaoks asub kaardil punkti kõrval vaid järjekorranumber. Punkti tunnusnumber asub legendis.

Start 2. Legend asub kaardil, eraldi lisalegendid puuduvad. Kaardil on punkti kõrval lisaks järjekorranumbrile ka punkti tunnusnumber.

GPS SEADMED JA RINNANUMBRID

Korraldajad jagavad osadele MN21E võistlejatele GPS-seadmed võistluse reaajas jälgimiseks. Võistleja vastutab ise GPS-seadme rajale kaasa võtmise eest ning GPS-seadme maha jätmise korral võidakse tulemus tühistada. GPS-seadmeid jagatakse stardis. GPS kandjate nimed pannakse kodulehele enne võistluse algust.

Link GPS jälgimiseks lisatakse Ilves GP kodulehele.

Rinnanumbrid ei ole kasutusel kummalgi päeval.

AVATUD RADA, AVATUD NÕÕRIRADA JA NÕÕRIRADA (MN8NR, MN10NR)

Avatud rada. Eelregistreerimata on võimalik osaleda avatud radadel, mis on kahe erineva raskustasemega (lühem ja pikem). Startida saab vabalt valitud ajal Start 2 lahtiolekuajal. Registreerida saab kohapeal infotelgis. Avatud raja hind on **10 eur/päev**.

Soovi korral saab startida avatud rajale 30 min enne või kuni 1h pärast stardi lahtiolekuaga, saades kaardi infotelgist!

Avatud nööriada. Stardist number 2 on võimalik avatud nööriajale lapsevanemal või juhendajal minna koos lastega ning kõigil soovijatel ilma piiranguteta. **Palume koos saatjaga osalejatel end registreerida klassi avatud nööriada.** Avatud nööriajale saab registreerida nii eelregistreerimisega kui ka kohapeal infotelgis, hind on **5 eur/päev**. Startida saab Start 2 lahtiolekuajal.

Nööriada. Stardis on juhendaja ja ka lapsevanemal/saatjal õigus last juhendada. Lapsevanemal või juhendajal on keelatud rajale kaasa minna. Startida saab Start 2 lahtiolekuajal.

START 2 on avatud: 1,5h jooksul alates startide algusest, st 25. aprillil vahemikus 14.00-15.30 ja 26. aprillil vahemikus 10.30-12.00. Stardiprotokollis määratud stardi aeg märgib startimise perioodi algust ja ei kohusta sellel hetkel startimist. NB! Kui soovite startida Start 2 lahtioleku ajast varem/hiljem, siis pöörduda eelnevalt infotelki.

VÕISTLUSKESKUS

Toitlustamine. Keskuses pakub toitlustust kohalik **Vetka talu** kollektiiv (vetka.ee)! Hea võimalus **Metsarestoran Ürg** eestvedajate pakutavat otse võistlusel nautida!

Pesemine. Võistluskeskuses pesemisvõimalust **ei ole!**

Parkimine. Parkimine on tasuta. Parkimisel jälgige palun parkimiskorraldaja korraldusi. Parkimine on planeeritud võistluskeskusesse viiva tee ääres. Võistluskeskus asub parklast umbes 200 m kaugusel.

Lastehoid ja minirada. Võistluskeskuses on järelvalvega lastehoid. Lastehoiu juurest on kuni 10-aastastel lastel võimalus läbida minirada. Rada on tasuta, ei nõua eelnevat orienteerumisoskust ja jõukohane ka pere noorimatele liikmetele.

KAEBUSED

Kaebuste korral tuleb ühendust võtta peakorraldajaga.

AUTASUSTAMINE

Ilves GP 2026 üldvõitjad selgitatakse kahe päeva summa alusel. Auhinnatavate arv sõltub osavõtjate arvust võistlusklassis ja avaldatakse võistlusel info seinal.

MUU INFO

Tegemist on avaliku üritusega, kus võidakse pildistada ja filmida ning salvestatud materjale avalikustada. Võistluse protokollid on avalikud ja neid võidakse kasutada statistika ja ajaloo talletamiseks. Võistlusele registreerimisel osalejailt küsitavaid andmeid kasutatakse võistluse korralduslikel eesmärkidel.

KORRALDAJAD JA SPONSORID

Võistlust korraldab orienteerumisklubi Ilves.

Peakorraldaja: Tauno Tiirats, [ilvesgp\[at\]okilves.ee](mailto:ilvesgp[at]okilves.ee)

Sekretariaat: Helen Maria Tamm, [ilvesgp\(at\)okilves.ee](mailto:ilvesgp(at)okilves.ee)

Rajameister: Ott Kaarel Kalm

IT ja ajavõtt: Tarmo Klaar

Ürituse koduleht: <https://ilvesgp.ee/gp-2026/>





Otepää